ANNEX 13. PLA D'OBRES

ANNEX 13 – PLA D'OBRES

1 INTRODUCCIÓ 1

1 INTRODUCCIÓ

Les obres d'urbanització del projecte executiu del PMU D i E al terme municipal de Sant Boi de Llobregat tindran una durada de 7 mesos, tal i com s'especifica al Pla d'Obra que mostra el gràfic de la pàgina següent on es contemplen les obres de tot el sector.

S'ha estudiat tant l'opció de l'execució dels dos àmbits de manera conjunta, com l'execució de manera segregada. en aquest cas, es preveu que la durada de les obres en el sector d sigui de cinc mesos i en la del E de dos.

MODIFICACIÓ DEL PROJECTE EXECUTIU DE LES OBRES D'URBANITZACIÓ DEL PMU D I E, AL T.M. DE SANT BOI DE LLOBREGAT

berrysar
enginyeria + consultoria

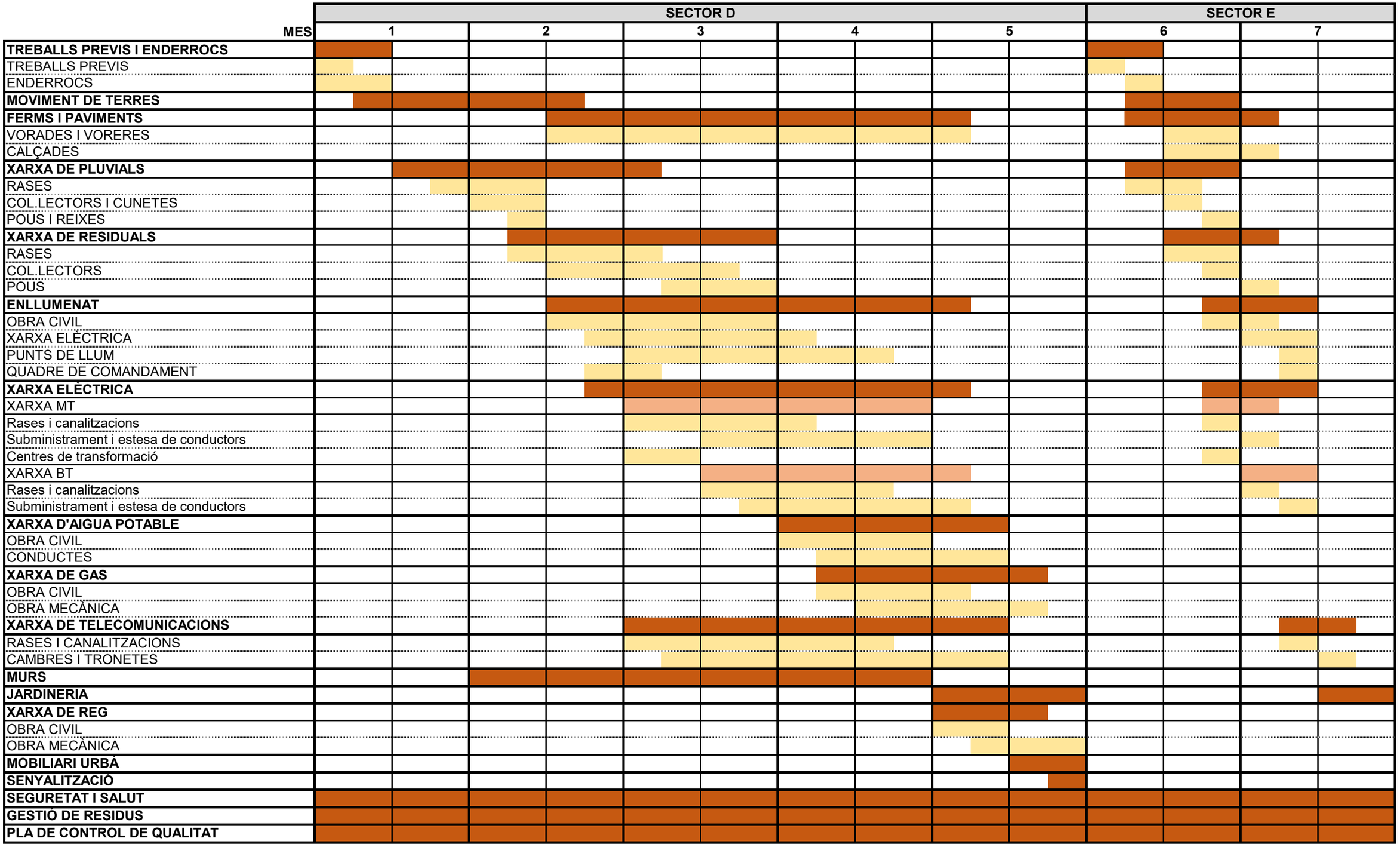
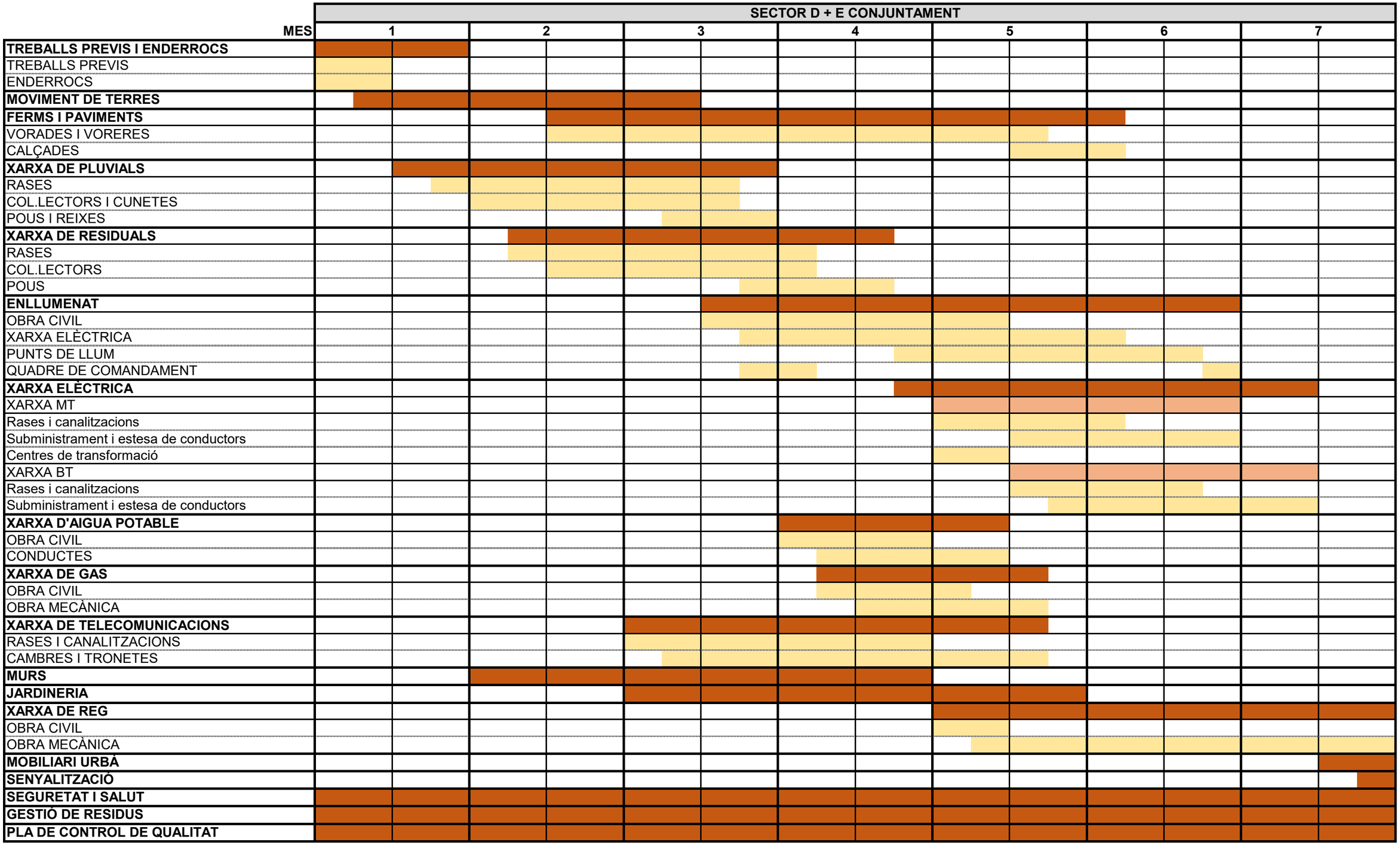
MODIFICACIÓ DEL PROJECTE EXECUTIU DE LES OBRES D'URBANITZACIÓ DEL PMU D I E, AL T.M. DE SANT BOI DE LLOBREGAT