| | | Nombre | Duracion | Inicio | Terminado | Predecesores | Nombres del Recurso |
|---|---|---|---|---|---|---|---|
| 1 | | (POMO DE RENOVACIO D´AIRE EN PLANTA BAIXA I SALA DE PLENS DE CASA DE LA VILA MAIG 2019) .. | 1 day | 17/06/19 9:00 | 17/06/19 19:00 | | |
| 2 | | REPLANTEO DE OBRA | 1 day | 17/06/19 9:00 | 17/06/19 19:00 | | |
| 3 | | INSTALACION ANDAMIOS | 3 days | 18/06/19 9:00 | 20/06/19 19:00 | | |
| 4 | | MONTAJE DE REDES DE PROTECCION | 3 days | 19/06/19 9:00 | 21/06/19 19:00 | | |
| 5 | | DESMONTAJE DE TUBERIAS EXISTENTES | 7 days | 24/06/19 9:00 | 2/07/19 19:00 | | |
| 6 | | MONTAJE NUEVAS TUBERIAS GRUPO FRIO | 10 days | 3/07/19 9:00 | 16/07/19 19:00 | | |
| 7 | | MONTAJE VALVULERIA Y BOMBAS G.F. | 3 days | 17/07/19 9:00 | 19/07/19 19:00 | | |
| 8 | | MONTAJE AISLAMIENTO TUBERIAS | 10 days | 22/07/19 9:00 | 2/08/19 19:00 | | |
| 9 | | MONTAJE CONDUCTOS APORTACION AIRE PATIO | 15 days | 24/06/19 9:00 | 12/07/19 19:00 | | |
| 10 | | MONTAJE ESTRUCTURA CLIMATIZADOR CUBIERTA | 5 days | 8/07/19 9:00 | 12/07/19 19:00 | | |
| 11 | | MONTAJE AISLAMIENTO CONDUCTOS PATIO | 17 days | 12/07/19 9:00 | 5/08/19 19:00 | | |
| 12 | | MONTAJE DE CONDUCTOS PLANTA BAJA | 8 days | 5/08/19 9:00 | 14/08/19 19:00 | | |
| 13 | | MONTAJE CONDUCTOS SALA PLENOS | 7 days | 14/08/19 9:00 | 22/08/19 19:00 | | |
| 14 | | MONTAJE AISLAMIENTOS CONDUCTOS P.B. Y S. | 10 days | 12/08/19 9:00 | 23/08/19 19:00 | | |
| 15 | | AYUDAS OBRA CIVIL INCLUSO CORTINEROS | 16 days | 12/08/19 9:00 | 2/09/19 19:00 | | |
| 16 | | MONTAJE CLIMATIZADOR TROX Y DAIKIN | 10 days | 26/08/19 9:00 | 6/09/19 19:00 | | |
| 17 | | DESMONTAJE CORTINA AIRE Y NUEVA MONTAJE | 3 days | 12/08/19 9:00 | 14/08/19 19:00 | | |
| 18 | | RASAS NUEVA ACOMETIDA ELECTRICA | 12 days | 12/08/19 9:00 | 27/08/19 19:00 | | |
| 19 | | MONTAJE CABLEADO ELECTRICO ACOMETIDA | 7 days | 19/08/19 9:00 | 27/08/19 19:00 | | |
| 20 | | MONTAJE CUADRO CONMUTACION | 2 days | 26/08/19 9:00 | 27/08/19 19:00 | | |
| 21 | | PRUEBAS EQUIPOS APORTACION AIRE EXTERIOR | 14 days | 4/09/19 9:00 | 23/09/19 19:00 | | |
| 22 | | PRUEBAS REGULACION CAUDALES | 11 days | 11/09/19 9:00 | 25/09/19 19:00 | | |
| 23 | | PRUEBAS INSTALACION ELECTRICA | 11 days | 5/09/19 9:00 | 19/09/19 19:00 | | |
| 24 | | INSTALACION ELECTRICA UNIDAD APORTE AIRE | 4 days | 12/08/19 9:00 | 15/08/19 19:00 | | |
| 25 | | CONEXIONADO CONTROL CENTRALIZADO | 5 days | 23/09/19 9:00 | 27/09/19 19:00 | | |



ANTONIO MERINO GONZALO / num:14952

Firmado digitalmente por ANTONIO MERINO GONZALO / num:14952
Nombre de reconocimiento (DN): c=ES, st=Catalunya, o=Col·legi d Enginyers Industrials de Catalunya / OEIC / 0016, ou=col.legiat, title=Enginyer Industrial, sn=MERINO GONZALO, givenName=ANTONIO, serialNumber=36516235D, cn=ANTONIO MERINO GONZALO / num:14952, email=tonin.merino@masteringenieria.com
Fecha: 2019.05.13 15:30:44 +02'00'

Document registrat al Collegi Oficial d'Enginyers Industrials de Catalunya en data 16/05/2019, per Antonio Merino Gonzalo (14952). Per validar la informació d'aquest document es pot accedir a https://e-visat.eic.cat/verificacio i utilitzar el codi 162DDF9120B783AA

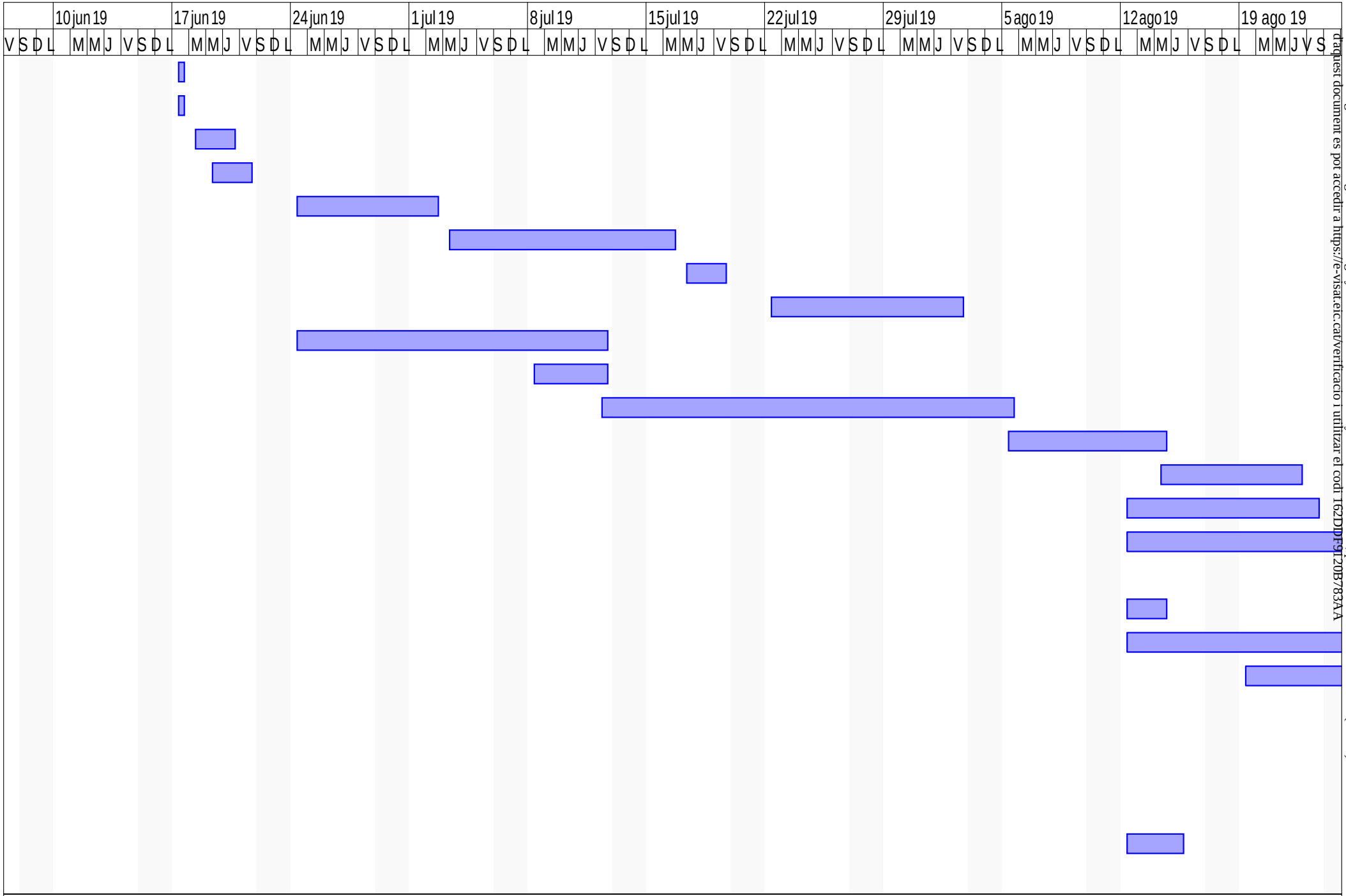




Document registrat al Col·legi Oficial d'Enginyers Industrials de Catalunya en data 16/05/2019, per Antonio Merino Gonzalo (14952). Per validar la informació d'aquest document es pot accedir a https://e-visat.eic.cat/verificacio i utilitzar el codi 162DDF9120B783AA

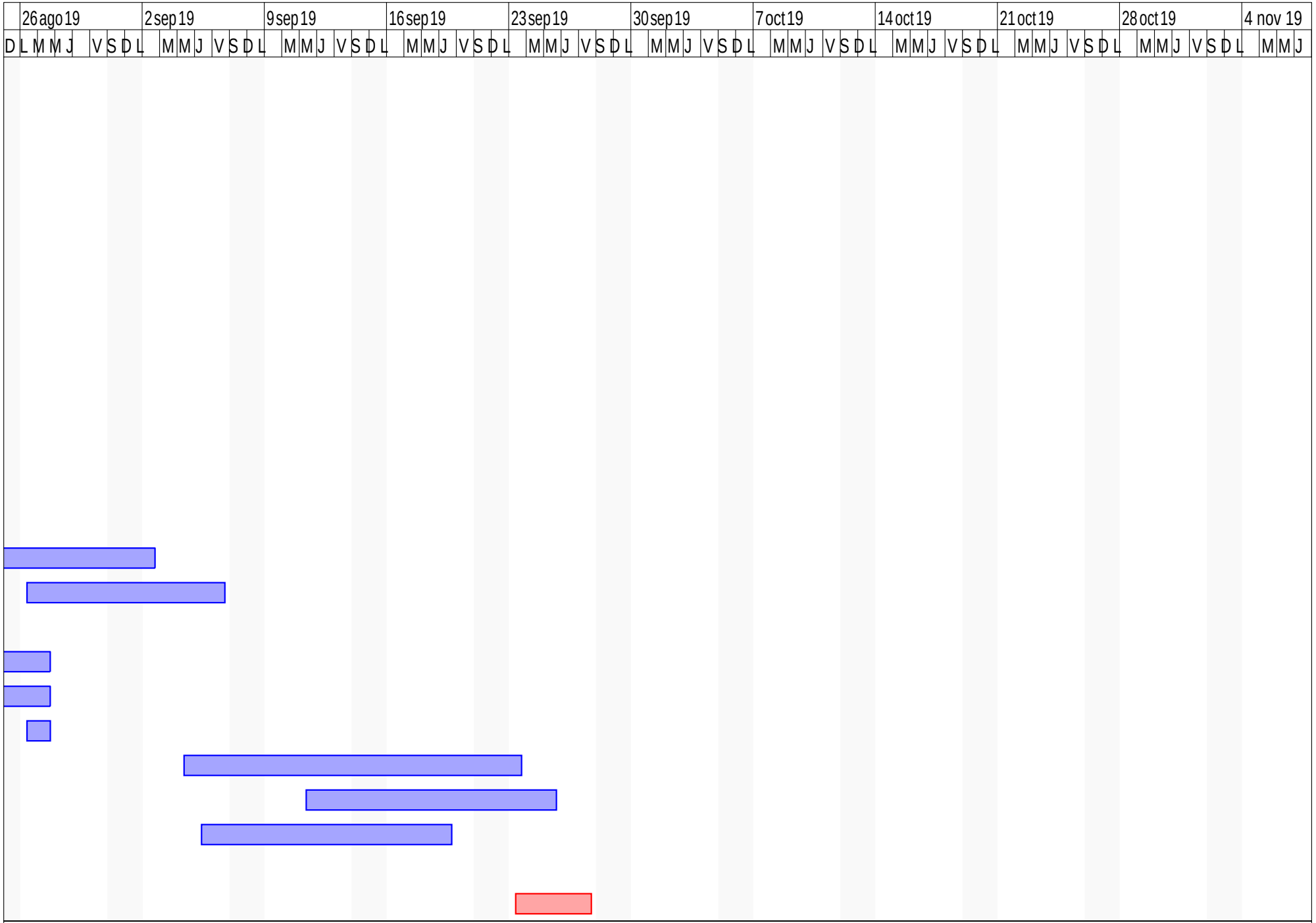




Document registrat al Collegi Oficial d'Enginyers Industrials de Catalunya en data 16/05/2019, per Antonio Merino Gonzalo (14952). Per validar la informació d'aquest document es pot accedir a https://e-visat.eic.cat/verificacio i utilitzar el codi 162DDF9120B783AA